

かぞく
LA FAMILLE

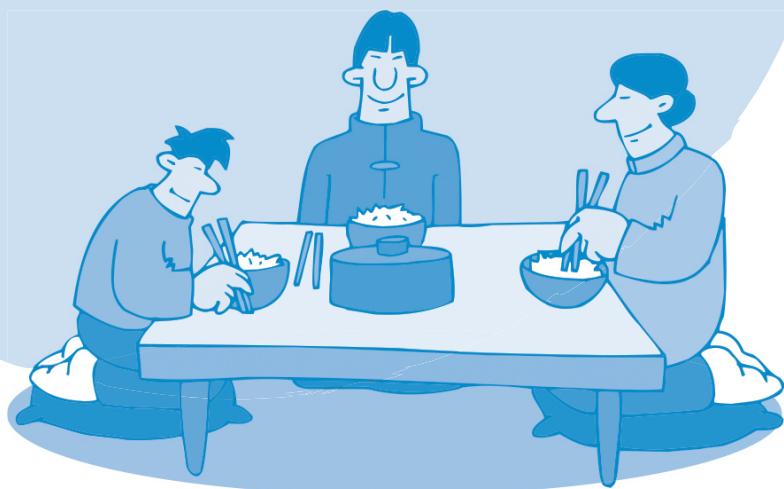

LA FAMILLE

かぞく

LES NOMS

Ami : ともだち, *tomodachi*

Arrière-petits-enfants : ひまご, *himago*

Beau-père : しゅうと, *shûto*

Belle-fille : よめ, *yome*

Belle-mère : しゅうとめ, *shûtome*

Couple : ふうふ, *fûfu*

Cousin(e) : いとこ, *itoko*

Enfant : こども, *kodomo*

Enfant adopté : ようし, *yôshi*

Famille : かぞく, *kazoku*

Fille : むすめ, *musume*

Fils : むすこ, *musuko*

Frères : きょうだい, *kyôdai*

Gendre : むこ, *muko*

Grands-parents : そふぼ, *sofubo*

Jumeaux / jumelles : ふたご, *futago*

Ma grande sœur : あね, *ane*

Ma grand-mère : そぼ, *sobo*

Ma mère : はは, *haha*

Ma petite sœur : いもうと, *imôto*

Ma tante : おば, *oba*

Mon grand frère : あに, *ani*

Mon grand-père : そふ, *sofu*

Mon oncle : おじ, *oji*

Mon père : ちち, *chichi*

Mon petit frère : おとうと, *otôto*

Neveu : おい, *oi*

Nièce : めい, *mei*

Orphelin : こじ, *koji*

Parenté : しんせき, *shinseki*

Parents : りょうしん, *ryôshin*

Petit(e) ami(e) : こいびと, *koibito*

Petits-enfants : まご, *mago*

Sœurs : しまい, *shimai*

Tuteur : ほごしや, *hogosha*

Votre grand frère : おにいさん, *onîsan*

Votre grande sœur : おねえさん, *onêsan*

Votre grand-mère : おばあさん, *obâsan*

Votre grand-père : おじいさん, *ojîsan*

Votre mère : おかあさん, *okâsan*

Votre oncle : おじさん, *ojisan*

Votre père : おとうさん, *otôsan*

Votre petit frère : おとうとさん, *otôtosan*

Votre petite sœur : いもうとさん, *imôtosan*

Votre tante : おばさん, *obasan*



ENTRAINONS-NOUS!

1  Retrouvez les membres de la famille correspondant.

Votre famille	Ma famille
おにいさん	a
b	はは
c	あね
おばあさん	d
e	ちち

2  Associez masculin et féminin.

しまい A

a おじ

おば B

b むすこ

めい C

c きょうだい

いもうと D

d むこ

むすめ E

e おい

よめ F

f おとうと

3  Retrouvez les mots dans l'ordre.

a きんせし →

b いびこと →

c さいんじお →

d ぞくか →

e ごひま →

02

LES ÉTAPES DE LA VIE

じんせいの かくじき

LES NOMS

Adolescent : しょうねん, *shônen*

Adulte : おとな, *otona*

Anniversaire : たんじょうび, *tanjôbi*

Bébé : あかちゃん, *akachan*

Divorce : りこん, *rikon*

Enfant : こども, *kodomo*

Existence : せいかつ, *seikatsu*

Femme : おんな, *onna*

Fille : おんなのこ, *onnanoko*

Garçon : おとこのこ, *otokonoko*

Homme : おとこ, *otoko*

Jeune fille : しょうじょ, *shôjo*

Jeunes : わかもの, *wakamono*

Majorité : せいねん, *seinen*

Mariage : けっこん, *kekkon*

Mon épouse : かない, *kanai*

Mon mari : しゅじん, *shujin*

Mort : し, *shi*

Naissance : たんじょう, *tanjô*

Personne : ひと, *hito*

Personne âgée : おとしより, *otoshiyori*

Remariage : さいこん, *saikon*

Veuf / veuve : やもめ, *yamome*

Vie : じんせい, *jinsei*

Vieille femme : おばあさん, *obâsan*

Vieil homme : おじいさん, *ojisan*

Vieillard : ろうじん, *rôjin*

Votre épouse : おくさん, *okusan*

Votre mari : ごしゅじん, *goshujin*

LES ADJECTIFS

Jeune : わかい, *wakai*

Vieux : としより, *toshiyori*

LES VERBES

Divorcer : りこんする, *rikonsuru*

Donner naissance : うむ, *umu*

Élever : そだてる, *sodateru*

Être enceinte : にんしんしている,
ninshinshiteiru

Grandir : そだつ, *sodatsu*

Mourir : しぬ, *shinu*

Naître : うまれる, *umareru*

Se marier : けっこんする, *kekkonsuru*

Vieillir : としをとる, *toshi wo toru*

Vivre : いきる, *ikiru*

LES EXPRESSIONS

J'ai ... ans : わたしは ... さいです。 *watashi wa ... saidesu.*

Je suis marié : けっこんしています。
kekkonshite imasu.

Je suis célibataire : どくしんです。 *dokushin desu.*



ENTRAINONS-NOUS!

1  Retrouvez les trois mots suivants dans la grille.

おんな

わかもの

さいこん

ち	つ	お	た	わ	ん
な	ぬ	た	こ	か	い
お	さ	わ	を	も	ひ
ん	え	ふ	け	の	そ
な	き	さ	い	こ	ん
て	ね	ほ	め	こ	す

2  Complétez les mots par la syllabe qui manque.

a そだ.....る

eいねん

b にんし.....している

f おとこ.....こ

c たんじょ.....

g う.....れる

d けっ.....んする

h あか.....やん

3  Reconstituez quatre mots.

ろ と せ り う か お ん

じ い よ く つ ん し さ

a

c

b

d

いふく

L'HABILLEMENT



LES NOMS

Anorak : アノラック, <i>anorakku</i>	Nuisette : ネグリジェ, <i>negurije</i>
Bermuda : バミューダ, <i>bamyûda</i>	Pantalon : スボン, <i>zubon</i>
Cape : ケープ, <i>kêpu</i>	Peignoir : バスローブ, <i>basurôbu</i>
Ceinture de kimono : おび, <i>obi</i>	Poche : ポケット, <i>poketto</i>
Chaussettes : くつした, <i>kutsushita</i>	Porte-jarretelles : くつしたどめ, <i>kutsushitadome</i>
Chaussettes japonaises : たび, <i>tabi</i>	Pull : セーター, <i>sêtâ</i>
Chemise : シャツ, <i>shatsu</i>	Pyjama : パジャマ, <i>pajama</i>
Chemise de nuit : ねまき, <i>nemaki</i>	Robe : ドレス, <i>doresu</i>
Chemisier : ブラウス, <i>burausu</i>	Robe de chambre : へやぎ, <i>heyagi</i>
Col : えり, <i>eri</i>	Salopette : オーバーオール, <i>ôbâôru</i>
Costume : せびろ, <i>sebiro</i>	Short : ショートパンツ, <i>shôtopantsu</i>
Culotte : パンツ, <i>pantsu</i>	Sous-vêtements : したぎ, <i>shitagi</i>
Gilet : チョッキ, <i>chokki</i>	Soutien-gorge : ブラッジャー, <i>burajjâ</i>
Imper : レインコート, <i>reinkôto</i>	Sweater : トレーナー, <i>torênâ</i>
Jean : ジーンズ, <i>jînzu</i>	T-shirt : T.シャツ, <i>tishatsu</i>
Jupe : スカート, <i>sukâto</i>	Tablier : エプロン, <i>epuron</i>
Kimono : きもの, <i>kimono</i>	Taille : サイズ, <i>saizu</i>
Kimono en coton : ゆかた, <i>yukata</i>	Tailleur : スーツ, <i>sûtsu</i>
Maillot de bain : みずぎ, <i>mizugi</i>	Uniforme : せいふく, <i>seifuku</i>
Maillot de corps : アンダーシャツ, <i>andâshatsu</i>	Veste : ジャケット, <i>jaketto</i>
Manche : そで, <i>sode</i>	Vêtement japonais : わふく, <i>wafuku</i>
Manteau : コート, <i>kôto</i>	Vêtement occidental : ようふく, <i>yôfuku</i>

LES VERBES

Porter (bas du corps) : はく, <i>haku</i>	Porter (tête) : かぶる, <i>kaburu</i>
Porter (haut du corps) : きる, <i>kiru</i>	Se changer : きがえる, <i>kigaeru</i>